

## Allegato 1

### ESAME di MATURITA' a.s. 2019-20

17 giugno 2020

### Accessi e individuazione locali per le COMMISSIONI

➤ Totale Classi Quinte	n.11
➤ Totale studenti Interni	n.235
➤ Totale Commissioni	n.6

L'esame prevede solo un colloquio orale di circa 1ora e nel locale dove si svolge la prova ci sarà la presenza di **max 10 persone** :

- 1 Presidente
- 6 Commissari + 1 Docente di sostegno dove previsto
- 1 Candidato
- 1 Accompagnatore

ESAME di MATURITA' a.s. 2019-20

**PIANO TERRA OVEST**

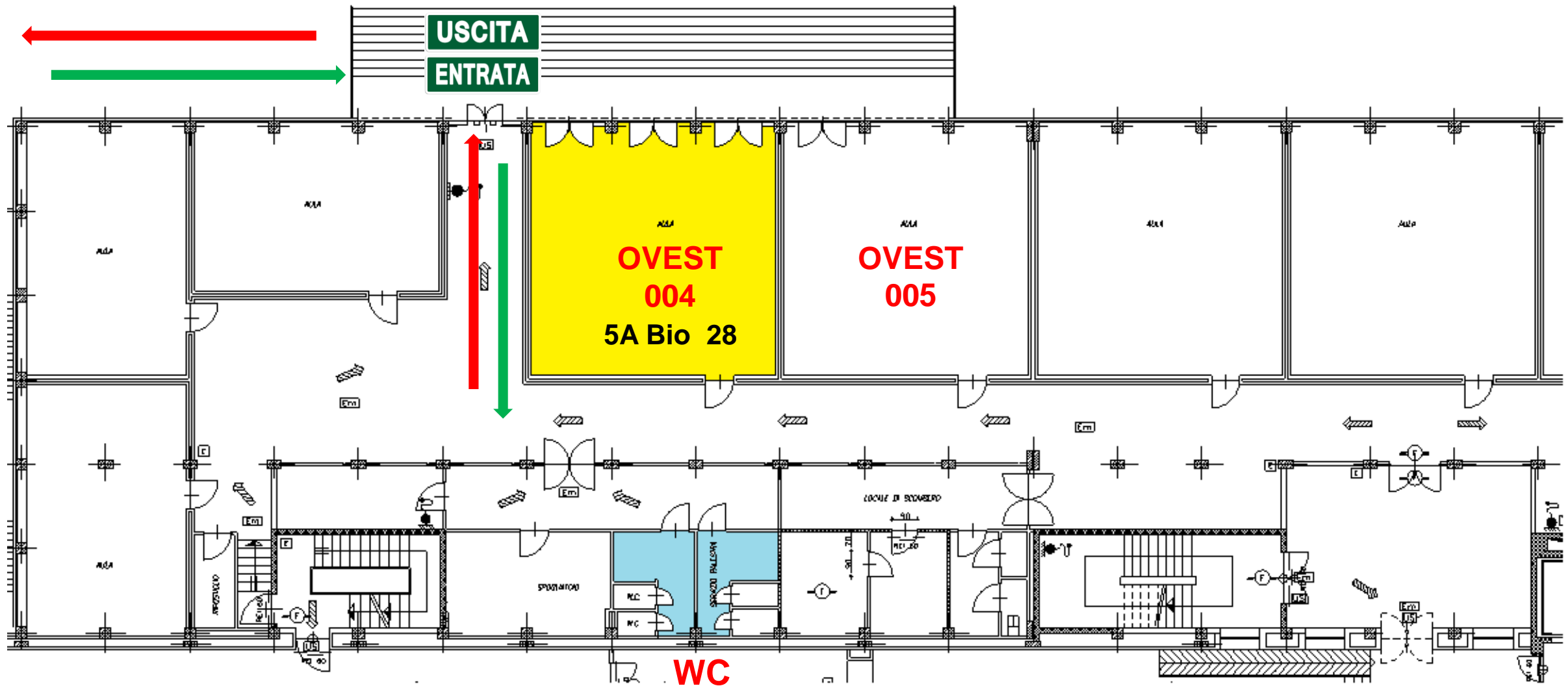



ESAME di MATURITA' a.s. 2019-20

**PIANO TERRA OVEST**

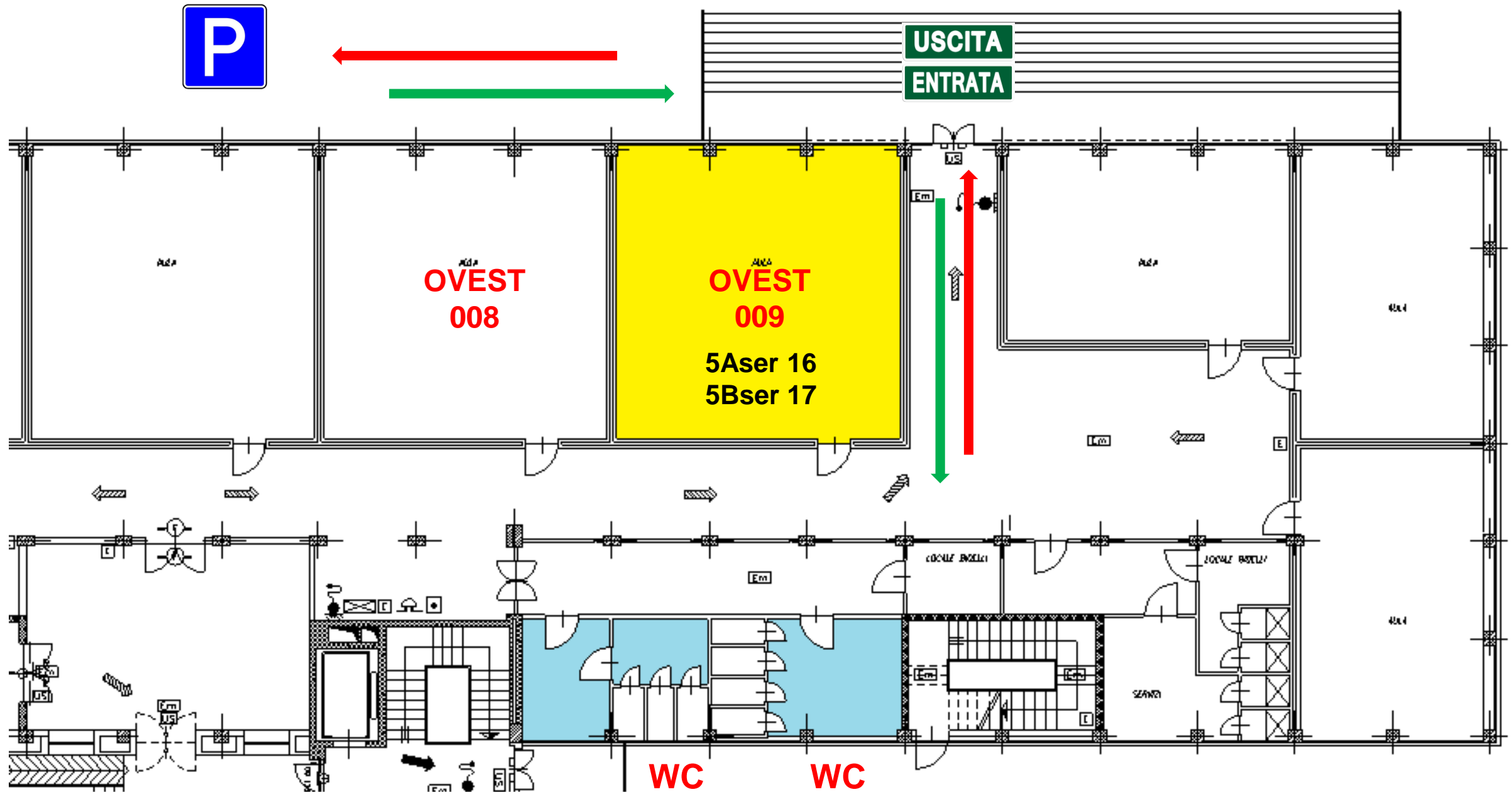



ESAME di MATURITA' a.s. 2019-20

**1° PIANO OVEST**

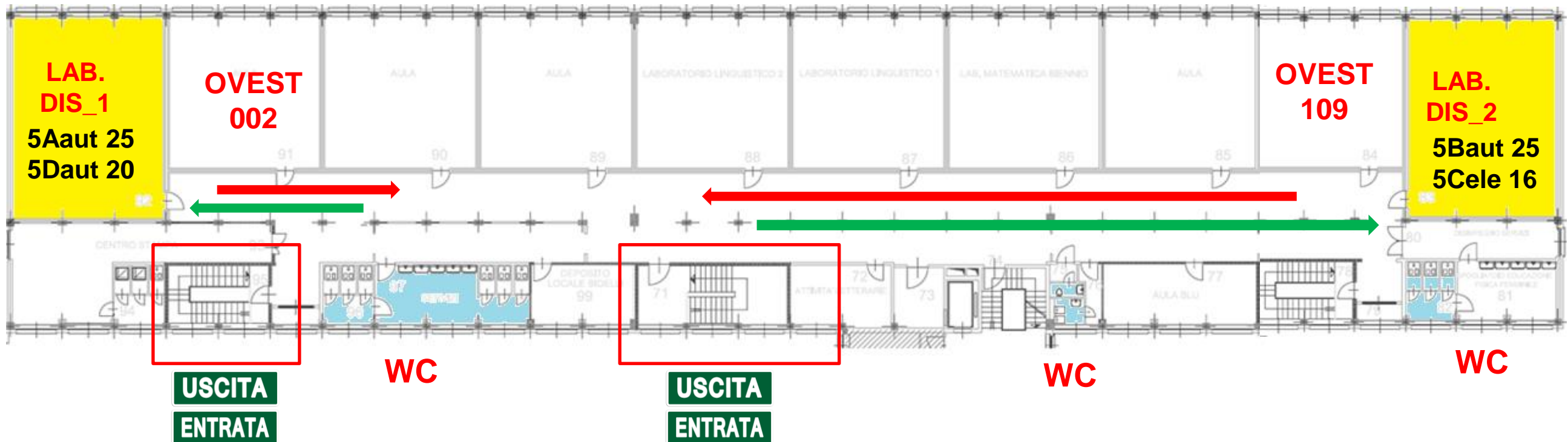

**1° PIANO EST**



**WC**

**USCITA**

**ENTRATA**

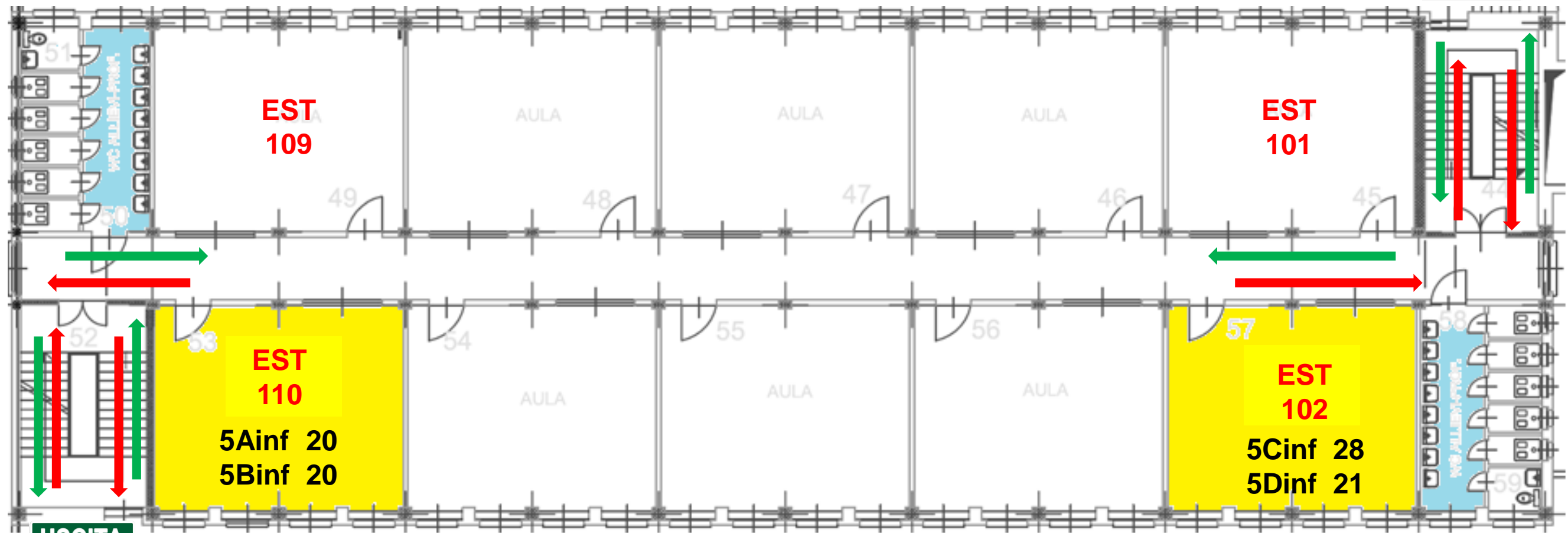

**EST 109**

**EST 101**

**EST 110**

**5Ainf 20**  
**5Binf 20**

**EST 102**

**5Cinf 28**  
**5Dinf 21**

**USCITA**

**ENTRATA**

**WC**



ESAME di MATURITA' a.s. 2019-20

